INFORME ANUAL 2016

suma la X educación

La Sociedad abriendo espacios a la calidad educativa

Indice

sumaXeducación
La Sociedad abriendo espacios a la calidad educativa

1 POR LA CALIDAD EDUCATIVA

2 NUESTROS PRINCIPIOS

3 PARTICIPACIÓN SOCIAL
PARTICIPA ESCOLAR
IN NANA

4 INNOVACIÓN Y MEJORES PRÁCTICAS
ARCHIVE 3000

5 PROFESIONALIZACIÓN DOCENTE
DOCE
EDUCATIC
HUAUCHINANGO

6 EVALUACIÓN Y TRANSPARENCIA:
SUMA TU VOZ

7 VINCULACIÓN Y ALIANZAS

8 PRESENCIA EN MEDIOS Y REDES

Por la calidad educativa

Suma por la Educación es una red de organizaciones que promueve la participación social, con el fin de influir ampliamente en la promoción y fomento de la calidad educativa y en la formación integral de las personas.

"La sociedad abriendo espacios a la calidad educativa"

MISIÓN

Colaborar, coordinar e influir corresponsablemente con los diversos actores de la educación en la promoción de la participación social como elemento fundamental para mejorar la calidad y la equidad educativa.

VISIÓN

Ser la red de organizaciones líder en materia de participación social en la educación que, a través de su capacidad de vinculación, influye para alcanzar el desarrollo del potencial humano y el mejoramiento de la calidad de vida.

LÍNEAS DE ACCIÓN

Profesionalización docente: Apoyar la creación de un sistema de capacitación integral, íntegro y constante para todo el personal docente.

Innovación y mejores prácticas: Identificar e impulsar las acciones que se están llevando a cabo a favor de la calidad educativa a nivel nacional e internacional.

Evaluación y transparencia: Dar seguimiento a los programas que midan de forma certera los procesos y resultados del Sistema Educativo Mexicano.

PRINCIPIOS

- Que la educación se considere como el proceso de perfeccionamiento integral de la persona, tomando en cuenta la voluntad, el intelecto y la afectividad.

- La calidad educativa es un medio de perfeccionamiento de las capacidades humanas.

- Que sólo con calidad educativa se avanzará en la solución de los problemas de México, dotando a cada persona de los conocimientos, actitudes y habilidades necesarios para que decida su rumbo de vida y lo asimile.

- Los padres de familia son los primeros educadores, y debe reconocerse su capacidad para decidir el tipo de educación que contribuya al proyecto de formación integral de sus hijos, como una forma de respeto a los derechos humanos.

- Que los maestros son fundamentales para coadyuvar en la modernización educativa y en el mejoramiento de la calidad educativa.

- Que la fuerza de los agentes sociales en la toma de decisiones es fundamental para mejorar la educación, como una manera que evidencie el trabajo en equipo y la manifestación de la responsabilidad compartida.

- Que la educación impulse, dentro de las instituciones educativas, la sociedad del conocimiento como una manera de construir la modernidad del país.

PRINCIPIOS

•Que los centros educativos sean los custodios de las necesidades que el Sistema Educativo debe atender y apoyar.
•Que las instituciones educativas se manejen con autonomía, ajustándose al estado de derecho, estando legalmente constituidas, siendo promotoras de valores, de cultura y legalidad.
•Que la Educación pública y privada son complementarias y que entre ellas debe promoverse una visión integral, que se traduzca en acciones concretas para aprovechar las fortalezas de cada una.

•En la autonomía de los estados para orientar sus particulares necesidades educativas y que sumen esfuerzos para construir las Políticas Educativas Nacionales que contribuyan al Federalismo Nacional.
•Que el Ejecutivo debe realizar, junto con los actores educativos, una transformación a fondo del funcionamiento del sistema educativo para elevar en menor tiempo la calidad educativa y la competitividad del país, a través de acuerdos sociales.
•En un Congreso Federal que logre acuerdos y consensos entre los diversos actores de la educación para crear leyes acordes a la naturaleza humana, la realidad de las demandas y los cambios que el sistema requiere.
•La trascendencia de los diversos agentes sociales y educativos para la modernización educativa y para el ejercicio de una responsabilidad compartida.

Proyectos 2016

Participación Social
Innovacion
Profesionalización Docente
Evaluación y Transparencia

PARTICIPACIÓN SOCIAL

Participa en tu comunidad escolar

Iniciativa ciudadana apoyada por Transparencia Internacional y Suma por la Educación para empoderar a los consejos escolares de participación social en materia de transparencia, rendición de cuentas y monitoreo de recursos en el marco del programa de la reforma educativa.

El objetivo es mejorar la gestión de dichos consejos de participación escolar a través de un llamado a la acción dividido en 5 talleres.

¿Cómo activar la participación social?
Generación de ideas para un presupuesto participativo
Consejos escolares efectivos
Resolución de conflictos
Monitoreo de recursos

En la prueba piloto se capacitarón

40 padres de familia de escuelas en la delegación Gustavo A. Madero.

Através de la APP se han recibido **23** denuncias

IN NANA

Proyecto para la promoción de talentos de la comunidad mazahua, con el fin de reconocer, fortalecer y preservar sus raíces.

El principal objetivo es **promover y fortalecer la cultura de los pueblos originarios mazahua** del Estado de México a través del **rescate y expresión de las diversas manifestaciones artísticas y culturales.**

Taller de formación de
30
promotoras culturales

Desarrollo de
60
talleres

Talleres en
20
localidades

1800
participates

Talleres:

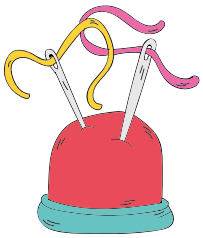
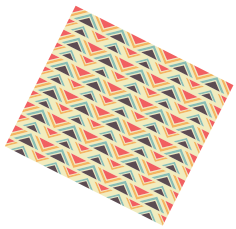
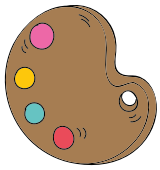

Bordado mazahua	Aretes mazahuas	Pintura de códices	Elaboración de muñecas con hoja de maíz	Lengua

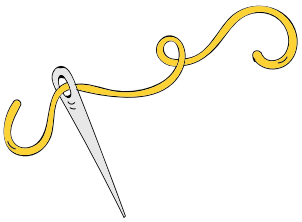

Pintura de plantas medicinales	Leyendas	Papel Picado	Deshilado

Logros:

Celebramos los saberes de la comunidad

Empoderamos a **30** mujeres como promotoras

Reforzar la lengua escrita y oral

Rescatamos el uso de la vestimenta original, símbolo de identidad Mazahua

Incorporamos a **1800** jóvenes en alguna actividad cultural que recrea sus tradiciones

Compartimos la experinecia del proyecto en un encuentro regional

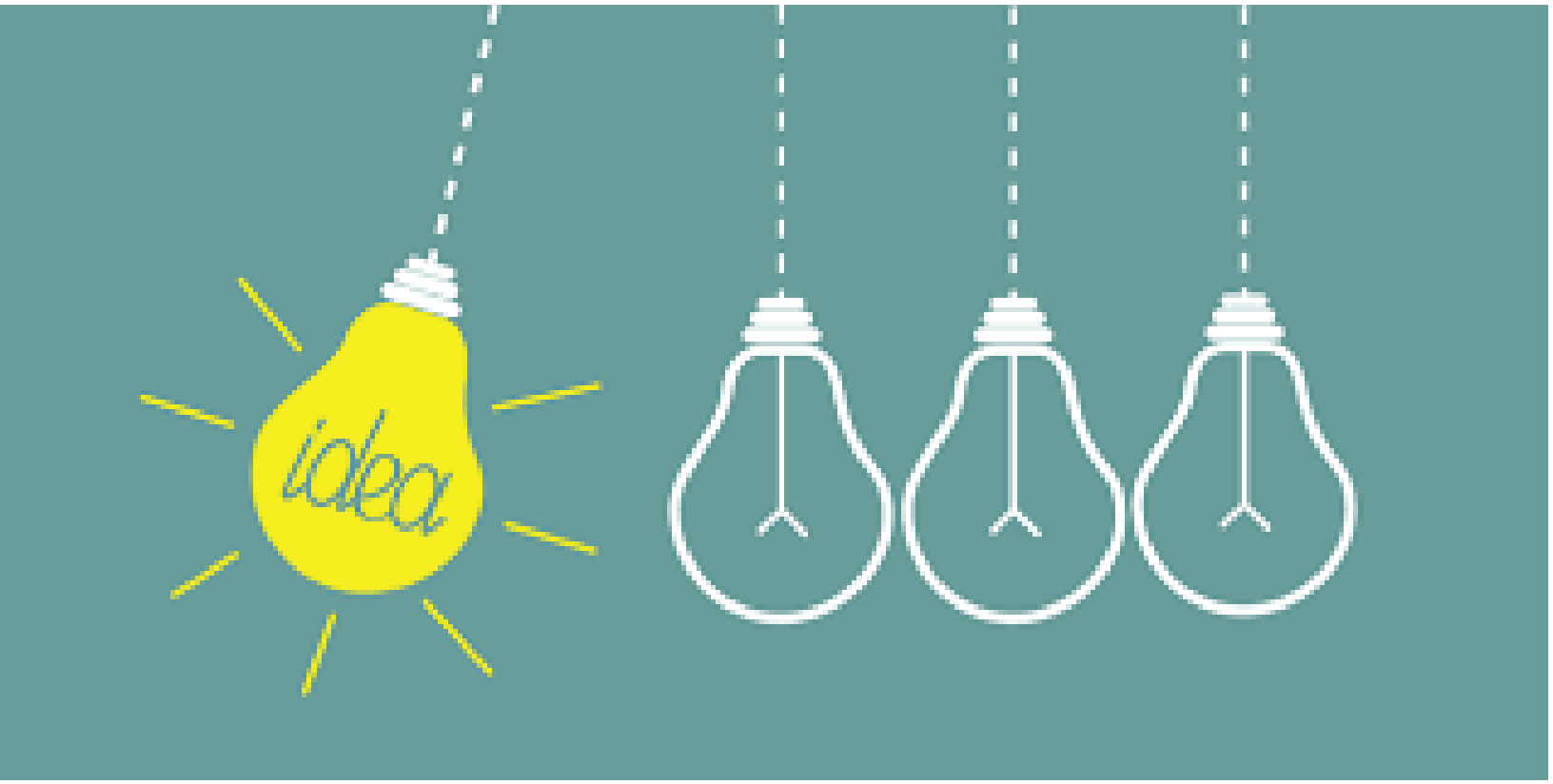

Innovacion

PROGRAMA DE LECTO-ESCRITURA

Foto: Entrega de diplomas en Primaria Alfredo Del Mazo

Foto: Entrega de diplomas en Secundaria Adolfo López Mateos

Para **mejorar la compresión lectora** en la comunidad de Cuautitlán, Estado de México, desde 2013 se ha implementado el programa Achive3000 con apoyo de la Fundación Ford, en beneficio de 2500 alumnos por periodo escolar en las escuelas públicas de la región.

JÓVENES BENEFICIADOS

2014	2500
2015	2500
2016	2500

Mejora de Compresión Lectora

Bryan Carrillo	José Jiménez	Emiliano Martínez	Alfredo Tovar	Johan Rodríguez
Mejora del	Mejora del	Mejora del	Mejora del	Mejora del
58%	130%	270%	220%	270%

Mejora promedio del

185%

TESTIMONIOS

"Los va llevando prácticamente de la mano a que vayan mejorando su nivel de comprensión lectora"

Puede servir mucho en la ortografía.

"Muchas gracias por esta bonita experiencia que me hicieron pasar".

"Es divertido, es hacer crecer nuestra imaginacion"

"Es un sistema donde puedes aprender, corregir tu ortografía, crecer con él, desarrollarte"

Profesionalización Docente

CONGRESOS 2016

CONGRESO DOCE

Marzo: Congreso Doce, Estrategias para el docente

Fortalecer la formación docente con estrategias que incidan en el desarrollo de las competencias del siglo XXI.

1,200 participantes

Conferencias Magistrales

Daniel Salinas

Koji Miyamoto

Cristóbal Cobo

Ejes temáticos

- Competencias socio-emocionales.
- Estrategias docentes para el aprendizaje innovador y creativo.
- La evaluación como oportunidad de mejora.
- Foro de buenas prácticas.

3er CONGRESO INTERNACIONAL DE LÍDERES EDUCATIVOS

EDUCATIC

Educando con Tecnología, Innovación y Calidad

3er Congreso Internacional de Líderes Educativos Educatic 2016

Asistentes:

Irapuato	Celaya	Dolores	León	León
1,048	1,532	1,556	4,122	800

Total de asistentes:

9,058

El evento más grande de Profesionalización docente en México

3er CONGRESO INTERNACIONAL DE LÍDERES EDUCATIVOS

EDUCATIC

Educando con Tecnología, Innovación y Calidad

Temas:

- Liderazgo académica y autonomía de Gestión
- Inclusión y convivencia escolar
- Estrategias para un nuevo modelo educativo
- Premio educatic

Programa para padres:

- Nutrir Niños Saludables. La Importancia de adoptar hábitos saludables desde la infancia
- Maestros y padres de familia trabajando juntos

40 Talleres

EDUCACIÓN, ACCIÓN

Educar hoy es diferente

2do Congreso Educativo Internacional Huauchinango, 2016

2 y 3 de Diciembre

500 participantes

Conferencias, historias de éxito y talleres

TOTAL DE IMPACTOS EN CONGRESOS 2016

Total de docentes atendidos:

10,758

98%

Recomienda el congreso

90%

Lo aprendido es aplicable en la práctica

Aliados:

EVALUACIÓN

SUMA TU VOZ

Iniciativa ciudadana para mejorar la **asignación de plazas docentes**, a través de la identificación de irregularidades .

OBJETIVOS:

- Crear canal de comunicación entre el docente y las autoridades educativas
- Que el docente sea escuchado
- Mejorar el proceso de asignación de plazas docentes

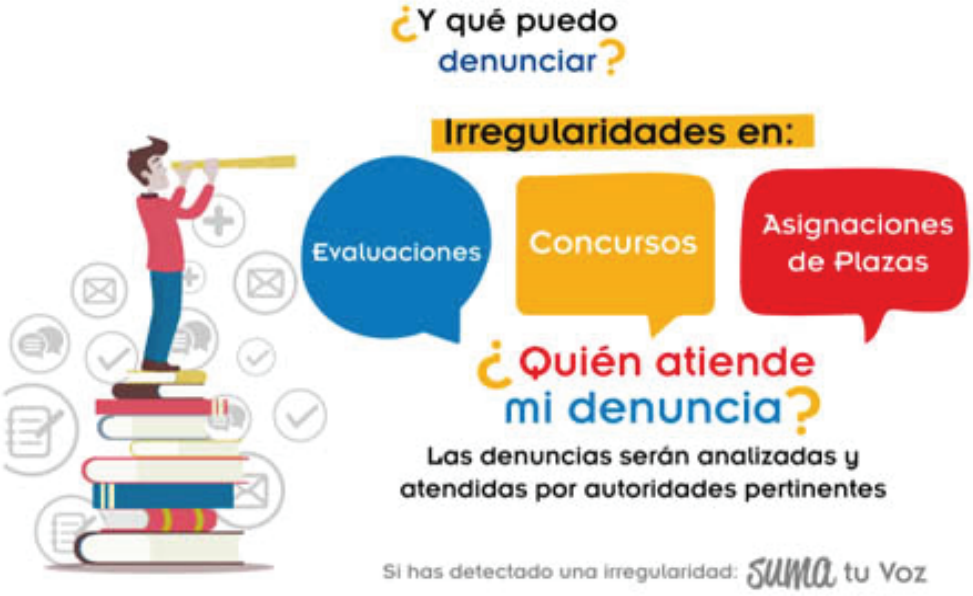

sumaXeducación

La Sociedad abriendo espacios a la calidad educativa

VINCULACIÓN Y ALIANZAS

Consejo Ciudadano Autónomo de la Educación – CCAE

Asistencia de Margarita Zorrilla, integrante de la Junta de Gobierno del INEE.
Tema: Suspensión de la Evaluación Docente

Diseño de propuestas para la Constitución de la CDMX

Consejo Social Consultivo de Evaluación de la Educación

OCDE

Congreso Doce

VOCES POR LA CDMX, DIÁLOGO CON LA SOCIEDAD CIVIL

ENTREGA DEL INFORME ANUAL DEL INEE A SENADO

REUNIÓN CON EL COMISIONADO PARA LA REFORMA POLÍTICA DE LA CDMX

COLOQUIO UNIVERSIDAD DEL TEPEYAC

REUNIÓN SECRETARIO DE EDUCACIÓN QUERÉTARO

PRESENTACIÓN DEL NUEVO MODELO EDUCATIVO - SEP

FORO DE CONSULTA SOBRE EL MODELO EDUCATIVO Y LA PROPUESTA CURRICULAR CON OSC

Foro Retos de la educación básica en Baja California

Presencia en medios y redes sociales

Presencia en medios y redes sociales:

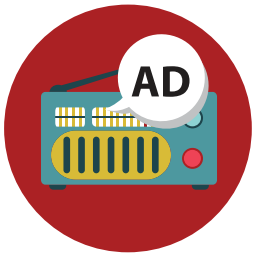

Radio

-Radionet Juárez
-Antena Radio 102.5 Chihuahua
-Imágen Radio
-IMER- Antena TV

Televisión

-Excelsior Tv (Noticiero)
-Excelsior Tv (Opiniones Encontradas
-Efecto Tv
-Anunciación Tv

Colaboración Digital

22

Colaboraciones en Educación Futura

Diarios

-El Sol de México
-El Universal
Reforma
-Yo influyo
-El debate de Sinaloa

Vídeos

Total de reproducciones

6,024

Redes Sociales

1130 Likes

2025 Seguidores

Hacia el 2017

- Consolidar Proyectos Actuales
- Aumentar docentes capacitados
- Fortalecer Suma tu voz
- Campaña 10 de 10